Numéro du modèle DSS610 SCIE CIRCULAIRE D=165mm 18V

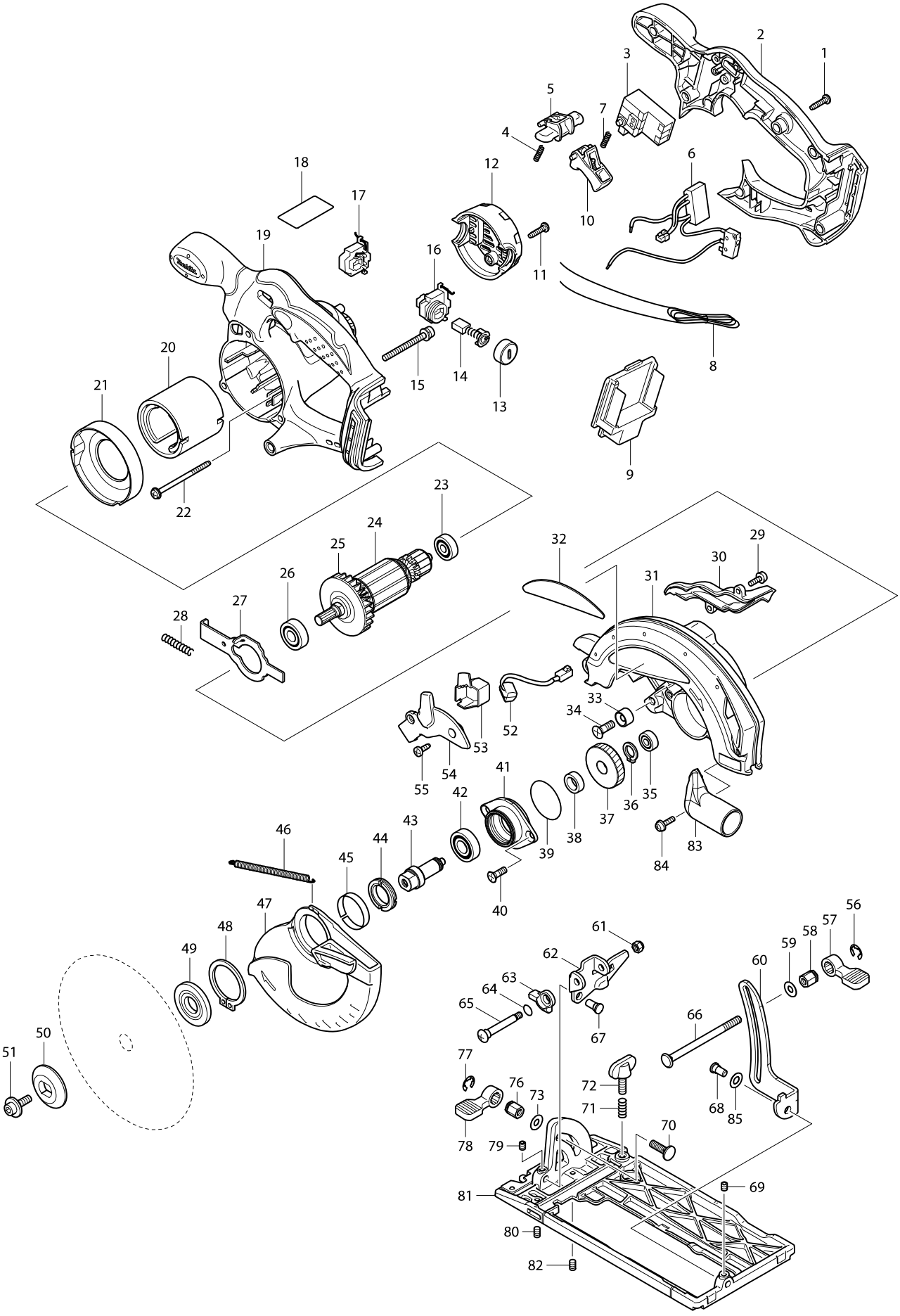

Numéro du modèle DSS610 SCIE CIRCULAIRE D=165mm 18V

Position	Référence	Description	Echar	QTE	N/O	Option 1	Option 2	COMMENTAIRE
001	265995-6	VIS 4X18		6		0	P1	
002	141470-5	COUVERCLE DE POIGNEE		1		55	P14	
003	650631-1	INTERRUPTEUR		1		15	P64	
004	231469-9	RESSORT 4 6811DW		1		65	P2	
005	419322-1	BOUTON DE SECURITE BBS610		1		0	P3	
006	620088-0	CIRCUIT		1		5	P17	
007	231469-9	RESSORT 4 6811DW		1		65	P2	
009	644808-8	SUPPORT		1		1	P5	
010	419176-6	LEVIER INTERRUPTEUR		1		0	P3	
011	265995-6	VIS 4X18		2		0	P1	
012	419281-9	COUVERCLE ARRIERE BBS610		1		1	P6	
013	643941-3	BOUCHON PORTE CHARBON CB429		2		2	P7	
014	194435-6	JEU DE CHARBON CB-432		1		2	P10	
015	911263-2	VIS TETE RONDE M5X40		3		65	P2	
016	643882-3	PORTE CHARBON		1		1	P5	
017	643883-1	PORTE CHARBONS		1		1	P5	
018	815E89-3	DSS610 NAME PLATE		1				
019	141471-3	CARTER MOTEUR		1		8	P18	
020	638107-8	AIMANT		1		13	P23	
021	419285-1	TÔLE DE VENTILATEUR		1		65	P2	
022	266292-3	VIS 4X65		2		65	P1	
023	210023-2	ROULEMENT A BILLES 627DDW		1		2	P90	
024	519173-3	INDUIT 18V BBS610		1		2	P32	
D10		INC. 23,25,26						
025	241869-5	VENTILATEUR 55		1		2	P7	
026	211061-7	ROULEMENT A BILLES 6000LLB		1		45	P19	
027	346059-6	LEVIER DE BLOCAGE		1		0	P1	
028	233092-6	RESSORT 5		1		0	P1	
029	911118-1	VIS TETE RONDE M4X12		2		0	P1	
030	419284-3	DEFLECTEUR		1		0	P3	
031	188045-9	CARTER DE LAME		1		1	P33	
C10	213434-0	O RING 26		1		65	P1	
D10		INC. 32						
032	819217-2	LOGO MAKITA(AUTOCOLLANT)BBS61(		1		2	P8	
033	262049-0	ENTRETOISE		1		65	P2	
034	251368-9	VIS M6		1		65	P2	
035	210028-2	ROULEMENT A BILLES 606ZZ		1		65	P2	
036	961052-5	CIRCLIP MOD S EXT 12		1		65	P1	
037	227156-6	PIGNON DROIT 52 BBS610		1		2	P15	
038	257173-2	BAGUE 12 5604R		1		65	P2	
039	213512-6	O'RING 39		1		1	P1	
040	265034-2	VIS TETE FRAISEE M5		2		65	P2	
041	318009-1	PALIER DE ROULEMENT		1		1	P4	
042	211131-2	ROULEMENT A BILLES 6001DDW		1		8	P18	
043	324626-7	AXE		1		5	P17	
044	285845-9	BAGUE APPUI ROULEMENT		1		1	P4	
045	345469-4	BAGUE DE FROTTEMENT		1		0	P3	
046	231821-1	RESSORT DE RAPPEL 3 5604R		1		1	P1	

Numéro du modèle DSS610 SCIE CIRCULAIRE D=165mm 18V

Position	Référence	Description	Echar	QTE	N/O	Option 1	Option 2	COMMENTAIRE
047	419286-9	CARTER SECURITE DE LAME		1		4	P13	
048	961152-1	CIRCLIP (EXT) S-34		1		0	P1	
049	224397-5	FLASQUE INTERIEURE 40		1		85	P16	
050	224282-2	FLASQUE EXTERIEURE 40		1		4	P13	
051	266133-3	VIS HEX CREUSE M6X20		1		65	P2	
052	631694-6	FAISCEAU DE LED		1		11	P22	
053	419341-7	BOITE CONNECTEUR		1		65	P2	
054	419282-7	COUVERCLE DE DIODE		1		0	P3	
055	266026-4	VIS AUTO-FOREUSE 4X12		2		0	P1	
056	961014-3	CIRCLIP E-8		1		0	P1	
057	272229-0	LEVIER 40		1		2	P10	
058	252158-3	ECROU HEX M6		1		1	P4	
059	941151-9	RONDELLE PLATE 6		1		0	P1	
060	345658-1	GUIDE		1		0	P3	
061	252103-8	ECROU HEX M5-8		1		65	P2	
062	345657-3	GUIDE ANGULAIRE		1		1	P5	
063	317986-4	ECROU A OREILLE		1		1	P6	
064	213062-1	O'RING 9		1		0	P1	
065	265084-7	+ VIS M5		1		1	P4	
066	266194-3	VIS TÊTE PLATE M6X90		1		1	P4	
067	256480-0	AXE 6-7		1		0	P1	
068	256480-0	AXE 6-7		1		0	P1	
069	266264-8	VIS HEXAGONAL M5X6		1		0	P1	
070	251919-8	C.S.N.VIS M6X20		1		65	P2	
071	231007-7	RESSORT DE COMPRESSION 6		1		0	P1	
072	251896-4	VIS M5X20		1		1	P5	
073	941151-9	RONDELLE PLATE 6		1		0	P1	
076	252133-9	ECROU HEX M6		1		2	P9	
077	961014-3	CIRCLIP E-8		1		0	P1	
078	272251-7	LEVIER 30		1		65	P2	
079	266264-8	VIS HEXAGONAL M5X6		1		0	P1	
080	266229-0	VIS M5X8		1		0	P1	
081	154832-8	TABLE CPL BSS610		1		1	P33	
C10	816851-9	REPERE GRADUE		1		0	P3	
082	266229-0	VIS M5X8		1		0	P1	
083	419283-5	RACCORD		1		1	P3	
084	911118-1	VIS TETE RONDE M4X12		1		0	P1	
085	253186-1	RONDELLE SPECIALE 7		1		0	P3	
A01	164095-8	GUIDE PARALLELE		1		2	A9	
A02	783203-8	CLE BTR 5		1		2	A10	
A03	A-85101	LAME SCIE CIRCULAIRE MD-24D-165X		1				
A04C	141353-9	COFFRET PLASTIQUE BSS610/611		1		4	A63	
C10	163455-1	CLIP COFFRET		2		0	A3	
C20	419360-3	POIGNEE		1		6	A2	
A04D	141353-9	COFFRET PLASTIQUE BSS610/611		1		4	A63	
C10	163455-1	CLIP COFFRET		2		0	A3	
C20	419360-3	POIGNEE		1		6	A2	
A04F	141353-9	COFFRET PLASTIQUE BSS610/611		1		4	A63	

Numéro du modèle DSS610 SCIE CIRCULAIRE D=165mm 18V

Position	Référence	Description	Echar	QTE	N/O	Option 1	Option 2	COMMENTAIRE
C10	163455-1	CLIP COFFRET		2		0	A3	
C20	419360-3	POIGNEE		1		6	A2	
A04G	821551-8	COFFRET MAKPAC3		1		4	A30	
C10	453974-8	LOQUET		4		0	P1	
A04H	821551-8	COFFRET MAKPAC3		1		4	A30	
C10	453974-8	LOQUET		4		0	P1	
A04I	821551-8	COFFRET MAKPAC3		1		4	A30	
C10	453974-8	LOQUET		4		0	P1	
A04J	821551-8	COFFRET MAKPAC3		1		4	A30	
C10	453974-8	LOQUET		4		0	P1	
A05C	***DC18RC	DC18RC FAST CHARGER		1			A42	
A05D	***DC18RC	DC18RC FAST CHARGER		1			A42	
A05F	***DC18RC	DC18RC FAST CHARGER		1			A42	
A05G	***DC18RC	DC18RC FAST CHARGER		1			A42	
A05H	837642-5	MOULAGE MAKPAC BSS610		1		8	A15	
A05I	***DC18RC	DC18RC FAST CHARGER		1			A42	
A05J	***DC18RC	DC18RC FAST CHARGER		1			A42	
A06C	194204-5	ACCU LI-ION BL1830 18V/3.0AH		1	*		A40	
A06D	194204-5	ACCU LI-ION BL1830 18V/3.0AH		2	*		A40	
A06F	194204-5	ACCU LI-ION BL1830 18V/3.0AH		3	*		A40	
A06G	194204-5	ACCU LI-ION BL1830 18V/3.0AH		2	*		A40	
A06H	802U10-7	DSS610ZJ INDICATION LABEL		1				
A06I	196399-0	BATTERIE BL1840 SET 18V 4A		2	*	6	A43	
A06-1C	194204-5	ACCU LI-ION BL1830 18V/3.0AH	O	1	*		A40	
A06-1D	194204-5	ACCU LI-ION BL1830 18V/3.0AH	O	2	*		A40	
A06-1F	194204-5	ACCU LI-ION BL1830 18V/3.0AH	O	3	*		A40	
A06-1G	194204-5	ACCU LI-ION BL1830 18V/3.0AH	O	2	*		A40	
A06-1I	196399-0	BATTERIE BL1840 SET 18V 4A	O	2	*	6	A43	
A06-2C	197600-6	BATTERY BL1830B SET	<	1				
A06-2D	197600-6	BATTERY BL1830B SET	<	2				
A06-2F	197600-6	BATTERY BL1830B SET	<	3				
A06-2G	197600-6	BATTERY BL1830B SET	<	2				
A06-2I	197265-4	BATTERY BL1840B SET	<	2			A43	
A06-2J	197280-8	BATTERY BL1850B SET		2			A45	
A07C	802U19-9	DSS610RF PLASTIC CASE LABEL		1				
A07D	802U23-8	DSS610RFE PLASTIC CASE LABEL		1				
A07F	802U28-8	DSS610RFE3 PLASTIC CASE LABEL		1				
A07G	837642-5	MOULAGE MAKPAC BSS610		1		8	A15	
A07H	802U17-3	DSS610ZJ PLASTIC CASE LABEL		2				
A07I	837642-5	MOULAGE MAKPAC BSS610		1		8	A15	
A07J	837642-5	MOULAGE MAKPAC BSS610		1		8	A15	
A08D	450128-8	BATTERY COVER		1		0	P1	
A08F	450128-8	BATTERY COVER		2		0	P1	
A08G	450128-8	BATTERY COVER		1		0	P1	
A08I	450128-8	BATTERY COVER		1		0	P1	
A08J	450128-8	BATTERY COVER		1		0	P1	
A09G	802U09-2	DSS610RFJ INDICATION LABEL		1				
A09I	803S46-7	DSS610RMJ INDICATION LABEL		1				

Numéro du modèle DSS610 SCIE CIRCULAIRE D=165mm 18V

Position	Référence	Description	Echar	QTE	N/O	Option 1	Option 2	COMMENTAIRE
A09J	808Y64-6	DSS610RTJ INDICATION LABEL		1				
A10G	802U22-0	DSS610RFJ PLASTIC CASE LABEL		2				
A10I	803S45-9	DSS610RMJ PLASTIC CASE LABEL		2				
A10J	808Y63-8	DSS610RTJ PLASTIC CASE LABEL		2				
E01	620258-1	REGULATEUR 3		1		75	P21	
E02	688163-8	PASSE-FIL		1		0	P1	