NOTICE D'INSTALLATION

SENSORING

Sonnette tactile pour vitrines de magasins

TRENOIS DECAMPS

INSTALLATION SIMPLE ET SANS TRAVAUX

1 RETIRER DELICATEMENT LA PELLICULE DE PROTECTION DE L'ADHESIF DOUBLE FACE

2 COLLER LE SENSORING A L'INTERIEUR DE LA VITRINE HAUTEUR 90-130 CM A PARTIR DU TROTTOIR

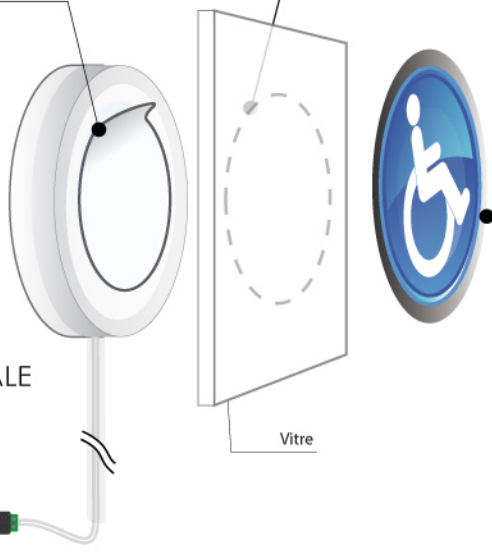

3 COLLER LE DECOR ADHESIF AU CENTRE DE LA ZONE TACTILE A L'EXTERIEUR DE LA VITRINE

4

BRANCHEZ LE CARILLON SUR LE SECTEUR 220V

5 BRANCHEZ LE CONNECTEUR FEMELLE SUR LE CONNECTEUR MÂLE DE L'ALIMENTATION +12V BRANCHEE SUR LE SECTEUR

USAGE DU BOUTON D'APPEL SENSORING

La technologie tactile permet à la personne souhaitant se signaler d'actionner le bouton d'appel par simple contact sur la vitrine.
Le bouton d'appel est recommandé pour les établissements présentant :

- Un accès secondaire par un porche ou un garage de plein pied
- Une rampe amovible
- Une rampe perenne

Le changement de couleur et d'intensité lumineuse indique la prise en compte de l'appel.

Vous le placerez :

- A proximité de la porte d'entrée, au droit d'une signalisation visuelle, tel que panneau, pour expliciter sa signification,
- A une hauteur comprise entre 0,90 m et 1,30 m, mesurés depuis l'espace d'emprise de la rampe et à plus de 0,40 m d'un angle rentrant de parois ou de tout autre obstacle à l'approche d'un fauteuil roulant,
- Vos employés devront être formés à la manipulation et au déploiement de la rampe escamotable ou amovible le cas échéant.

Pensez à remettre votre AD'AP avant le 27/09/15

Ateliers et Service Après-Vente réalisé par nos soins à Compiègne (60)

CONÇU & FABRIQUE EN FRANCE GARANTIE