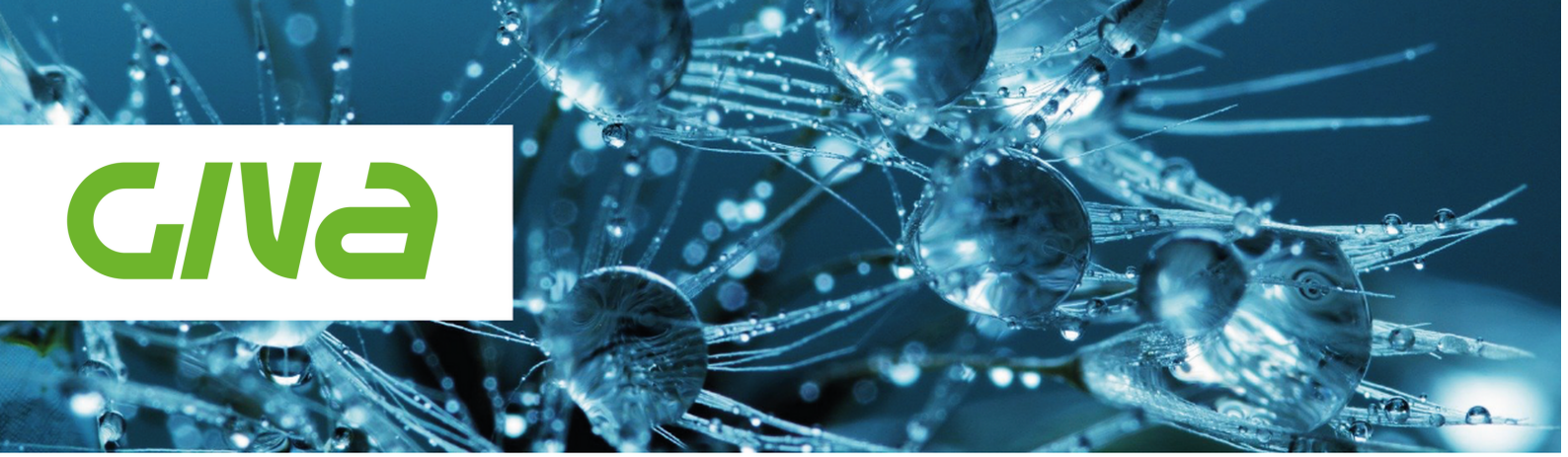

GVDCl5

DETARTRANT CIRCUITS D'EAU ET CHAUDIERES

Détartrant concentré pour circuits d'eau, de vapeur, corps de chauffe de toutes matières, chaudières à condensation, murales, chauffe eau...
Compatible avec tous les alliages légers, les aluminium et les aciers inoxydables.
Conçu pour les pompes détartrantes tous modèles.
Contact alimentaire.
Sans acide chlorydrique.

Mode d'emploi

Pour les circuits d'eau et vapeur , injecter le détartrant dilué à l'eau de10% à 30% , laisser agir ou brasser pendant 20 minutes et rincer.
Pour les corps de chauffe et chaudières , utiliser une pompe à détartrer ou démonter les éléments et laisser tremper 20 minutes.
Dilution de 10 à 30%. Rincer à l'eau .

Composition

FDS disponible sur demande

Précautions d'emploi

Contient du phosphoric acid, nitric acid. Danger H290 : Peut être corrosif pour les métaux. H314 : Provoque de graves brûlures de la peau et de graves lésions des yeux P234: Conserver uniquement dans le récipient d'origine. P280: Porter des gants de protection / des vêtements de protection / un équipement de protection des yeux / du visage. P305 + P351 + P338 : En cas de contact avec les yeux : rincer avec précaution à l'eau pendant plusieurs minutes. Enlever les lentilles de contact si la victime en porte et si elles peuvent être facilement enlevées. Continuer à rincer. P501 : Éliminer le contenu/récipient dans un container adapté P260: Ne pas respirer les vapeurs. P301 + P330 + P331 : En cas d'ingestion : rincer la bouche. Ne pas faire vomir. Ne pas mélanger des nettoyants différents. Craint le gel et les températures élevées.

Dimensions unité
Lo: 18.5cm La: 13cm Ha: 28.5cm
Dimensions colis
Lo: 39.2cm La: 19cm Ha: 28.6cm
Dimensions palette
Lo: 1.2m La: 0.8m Ha: 1.294m

Conditionnement	5 L
Poids brut	5.77Kg(s)
Poids net	5.61Kg(s)
Nombre d'unité par colis	3
Nombre d'unité par palette	144
Densité	1.121
pH	0.385
Couleur	Transparent

FABRIQUE EN FRANCE

Fabriqué par une entreprise certifiée ISO 9001, ISO 14001, ISO 45001, démarche ISO 50001 et ISO 26001, et signataire de la charte nettoyage durable.

Ce produit est conforme aux produits de nettoyage du matériel pouvant se trouver au contact des denrées alimentaires selon l'arrêté du 8 Septembre 1999.

GROUPE SODALIA
Rue de la Fabrique - 59650 Villeneuve-D'ascq FRANCE
Service utilisateurs : 03 20 81 72 27 - Email : sodalia@sodalia.fr